

Basic Raglan T-shirt

ドッグウェアパターンレシピ：ベーシックラグランTシャツ
PT032

milla milla

<http://www.millamilla.jp/>

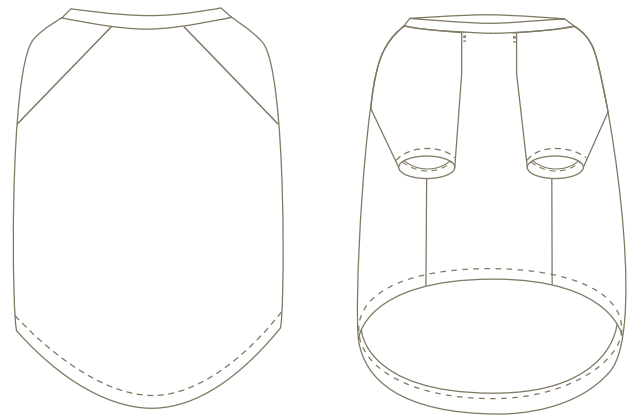

MOVIE 動画マニュアル

ベーシックラグランTシャツの作成方法を動画にてご案内しております。
下記サイトよりアクセスしてご覧ください。
ブロードバンド環境でご覧頂くことをおすすめします。

<http://movie.millamilla.jp/PT032/>

ユーザー名:PT032 パスワード:

目次	01	材料	Page 1
	02	下準備	1
	03	袖を作る	2
	04	脇を縫い合わせる	3
	05	袖を縫い合わせる	4
	06	首リブを作り、縫い合わせる	4
	07	すそを縫う	5

01 材料

- ☆ 生地ニット地A:(Tシャツ地)/前身頃、後身頃、袖用
- ☆ 生地ニット地B:(リブ又はスパンフライス又はTシャツ地) 首リブ用
- ※身頃と共生地でも大丈夫です。
- ☆ 糸: レジロン(ニット用糸):上糸
ウーリー糸:下糸
- ※ロックミシン使用の場合は、ロック用スパン糸を4個ご使用ください。

背中側

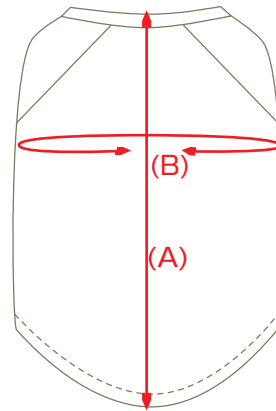

腹側

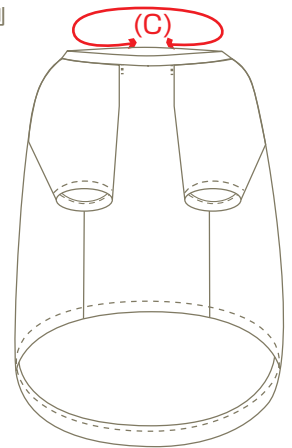

出来上がりサイズ

生地必要用尺

	着丈(A)	胴まわり(B)	首まわり(C)	目安体重(kg)	ニット地A A×B	ニット地B A×B
3S	19.5	31	16	1.5~2	25X90	10X90
SS	23.5	35	19	~3	30X90	10X90
S	25.5	40	22	~4	40X90	10X90
M	30.5	47	26	~6	55X90	10X90
L	33.5	53	30	~8	65X90	15X90
2L	41.5	59	35	~12	85X90	15X90
3L	48.5	64	37	~15	100X90	15X90
4L	58.5	75	39	~25	115X90	20X90
5L	68	85	42.5	~35	175X90	20X90
6L	70	95	46.5	~50	185X90	20X90
7L	76	105	50.5	~60	210X90	20X90
8L	84	115	53	~80	270X90	20X90
DS	31	40	22	3~4	50X90	10X90
DM	34	49	26	~6	60X90	10X90
FB-S	26	48	30	~8	50X90	10X90
FB-M	29	52	35	~12	60X90	10X90
FB-L	35	56	39	~15	70X90	10X90

(単位 cm)

02 下準備

- ①型紙を切り取り、必要用尺を計算します。縫い代付き型紙(1cm)です。
- ②生地を購入し、布帛(ニット地でない生地)は必要であれば水通し、地直しをします。
- ③型紙を配置し、ゆっくり生地を裁断します(赤線)。
合印♀に3mmほどの切り込みを入れます。



※注意

左記の必要用尺は、下図のようにA×Bcm幅にて記載しています。
生地によっては巾が違うので、あらかじめ生地に余裕をもってご用意ください。

型紙の配置例

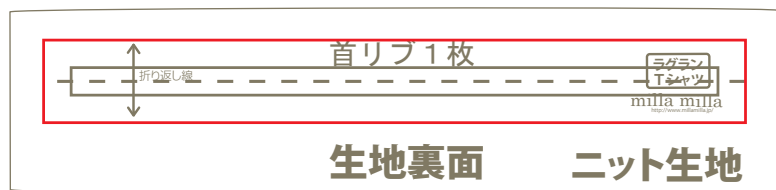
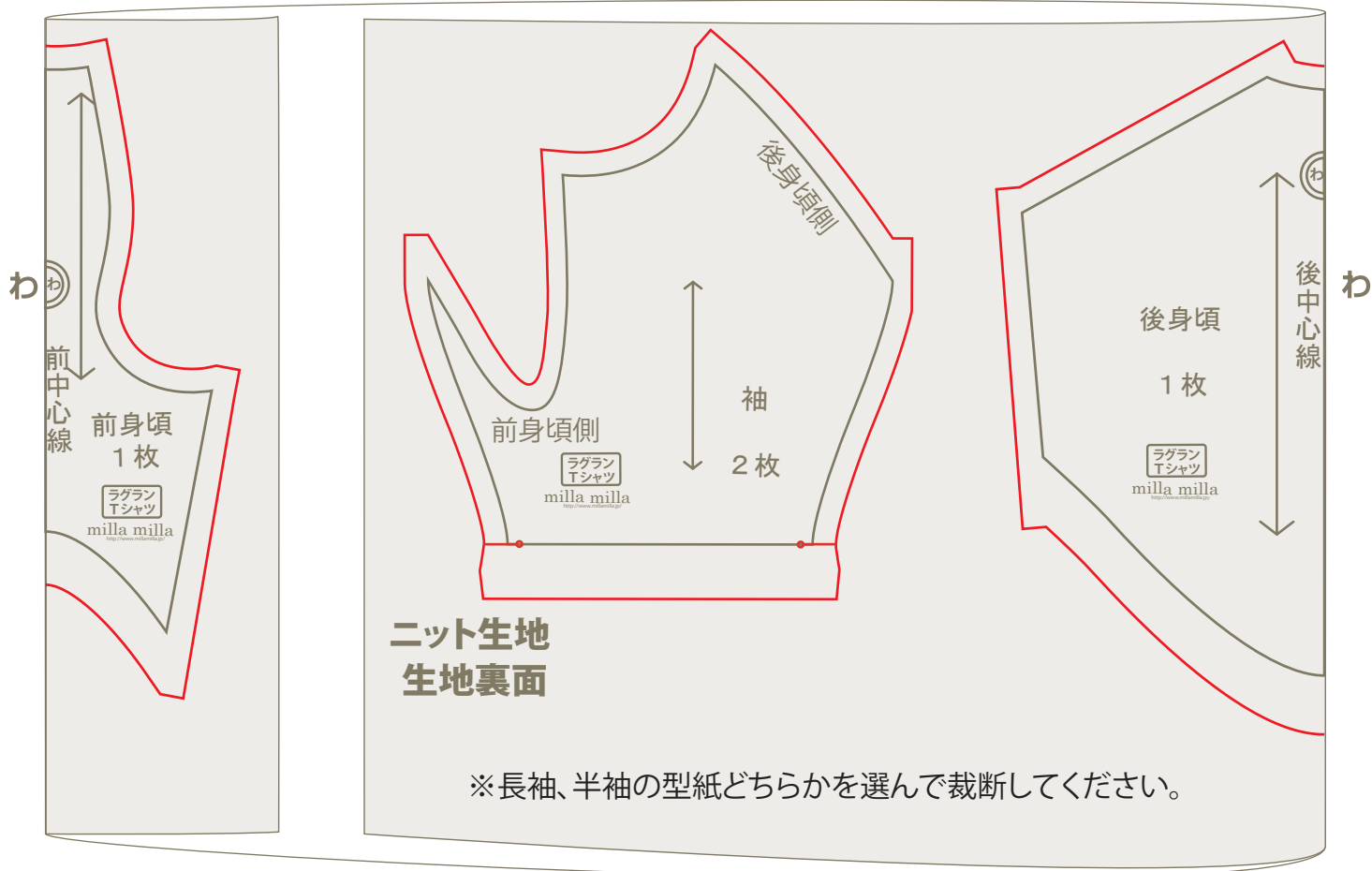

03 袖を作る

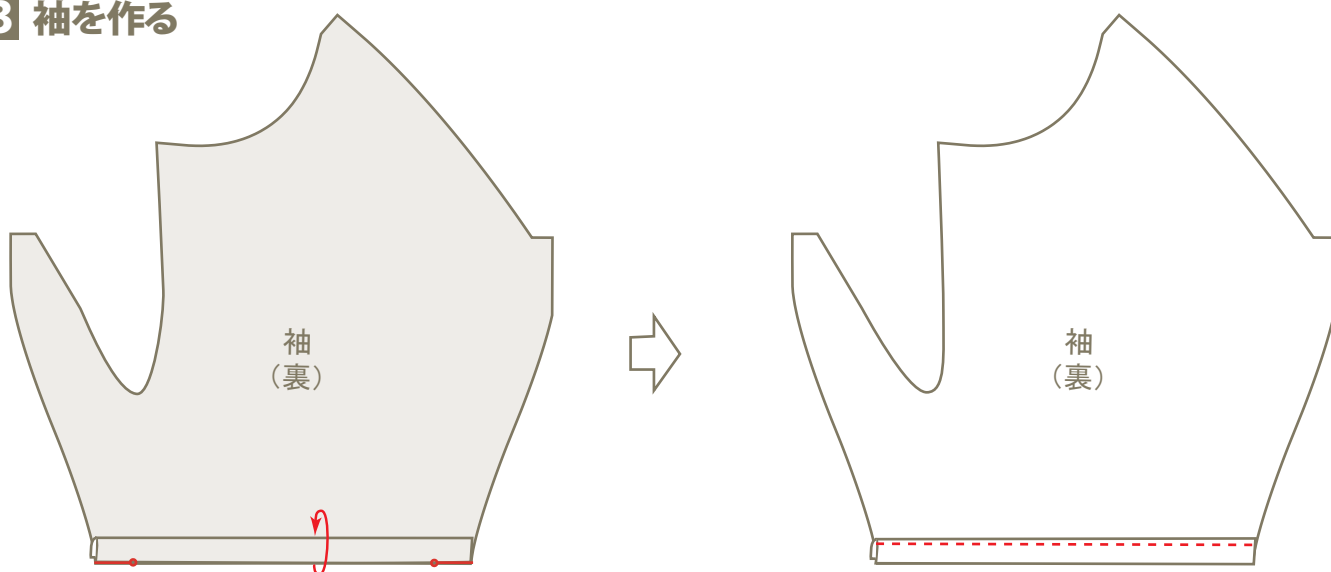

①袖口を合印で折り(縫い代2cm幅)、さらに半分に折り、三つ折りにします。

②袖口の端から8mmほどの所を直線縫いで縫います。

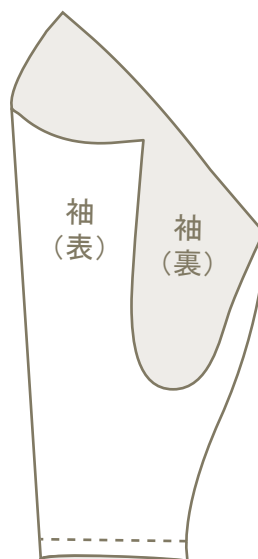
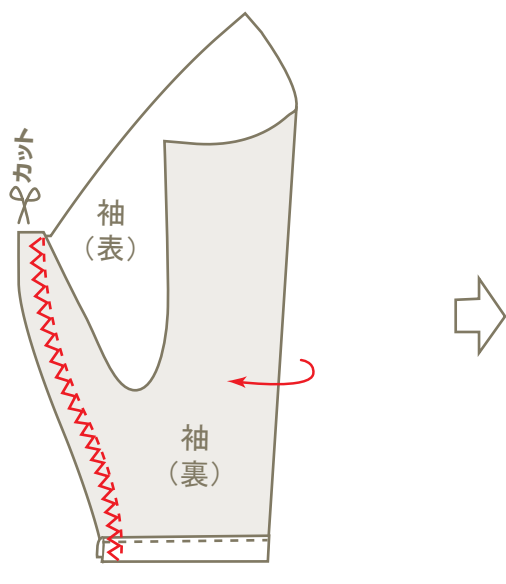

- ②袖口がわになるように折り、端から1 c mを縫い、縫い代にジグザグミシンをかけます。余分な縫い代を切り落とします。

- ③袖を表にかえします。

04 脇を縫い合わせる

- ①前身頃と後身頃の脇を中表で重ね、1 c mの縫い代で縫い合わせます。
- ②縫い代にジグザグミシン (①で縫った縫い線のそばにジグザグミシンをかけます) をかけ、余分な縫い代をカットします。
- ③反対の脇も同様にします。
- ④縫い代を前身頃側に倒します。

