

# Shawl collar cardigan

ドッグウェアパターンレシピ:ショールカラーカーディガン(ショールカラーカーディガン・  
カーディガン・ショールカラートップス  
PT042

milla milla

<http://www.millamilla.jp/>

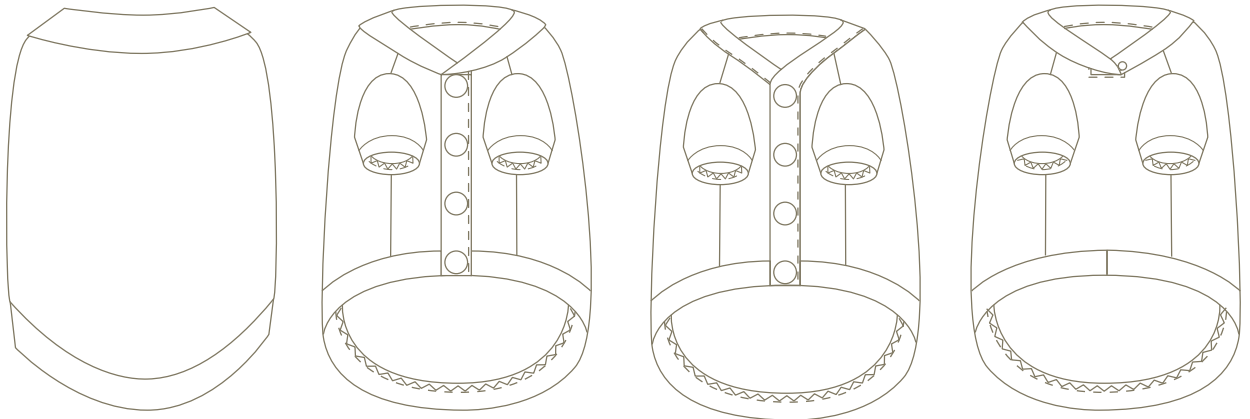

## MOVIE 動画マニュアル

ショールカラーカーディガンの作成方法を動画にてご案内しております。  
下記サイトよりアクセスしてご覧ください。  
ブロードバンド環境でご覧頂くことをおすすめします。

<http://movie.millamilla.jp/PT042/>

ユーザー名:PT042 パスワード:

目次	01	材料・・・・・・・・・・	Page 1
	02	下準備・・・・・・・・・・	1
	03	肩・脇を縫い合わせる・・・・・・・・	4
	04	袖を作り縫いつける・・・・・・・・	5

### ショールカラーカーディガン

### カーディガン

### ショールカラートップス

05	裾リブを縫いつける・・・5	05	裾リブを縫いつける・・・5	05	裾リブを縫いつける・・・9
06	えりを作り縫いつける・・5	06	前たてを作り縫いつける・・7	06	えりを作り縫いつける・・10
07	ボタンホールを作り、・・・6 ボタンを縫いつける	07	ボタンホールを作り、・・・8 ボタンを縫いつける	07	ボタンを縫いつける・・・11

## 01 材料

- ☆ 生地1:ニット地(ジャガードニットや接結ニットなど中厚のもの)(前身頃、後身頃、袖、表えり用)
- ☆ 生地2:リブニット(中厚のもの)(袖リブ、裾リブ、裏えり、前立て用)
- ☆ ボタン:3S~3L、DS、DM、FB-S、FB-M、FB-Lは直径15mm  
4L~8Lは直径20mm(個数は型紙参照)

※ショールカラートップスは1個

- ☆ 接着芯:ニット用(前立て用)ショールカラーカーディガンとカーディガンで使います。
  - ☆ ゴム:丸ゴム(表に見えても良いもの)5cm ショールカラートップスに使います。
  - ☆ 糸:レジロン(ニット用糸):上糸 ウーリー糸:下糸
- ※ロックミシン使用の場合は、ロック用スパン糸を4個で使用ください。

### 出来上がりサイズ

	着丈(A)	胴まわり(B)	首まわり(C)	目安体重(kg)
3S	21	32	22	1.5~2
SS	25.5	36.5	26.5	~3
S	28	42	31.5	~4
M	33	49	36.5	~6
L	36	55	43.5	~8
2L	40	61	43.5	~12
3L	47	67	45.5	~15
4L	56	77	49	~25
5L	68	88.5	54	~35
6L	72	98.5	59.5	~50
7L	78	109	65	~60
8L	85	119	68.5	~80
DS	30	42	32.5	3~4
DM	32.5	51	37	~6
FB-S	28	50	40	6~8
FB-M	31	54	45.5	~12
FB-L	37.5	58	48.5	~15

(単位 cm)

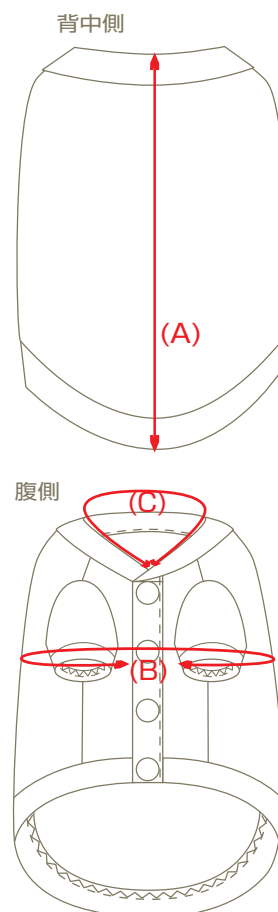

## 02 下準備

- ①型紙を切り取り、必要用尺を計算します。縫い代付き型紙(1cm)です。
- ②生地を購入し、布帛(ニット地でない生地)は必要であれば水通し、地直しをします。
- ③型紙を配置し、ゆっくり生地を裁断します(赤線)。  
合印に3mmほどの切り込みを入れます。

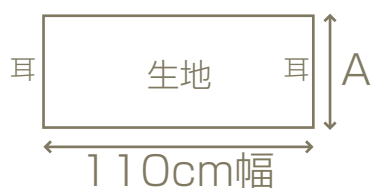

※注意

左記の必要用尺は、下図のようにA×110cm幅にて記載しています。  
生地によっては巾が違うので、あらかじめ生地に余裕をもってご用意ください。

## 型紙の配置例

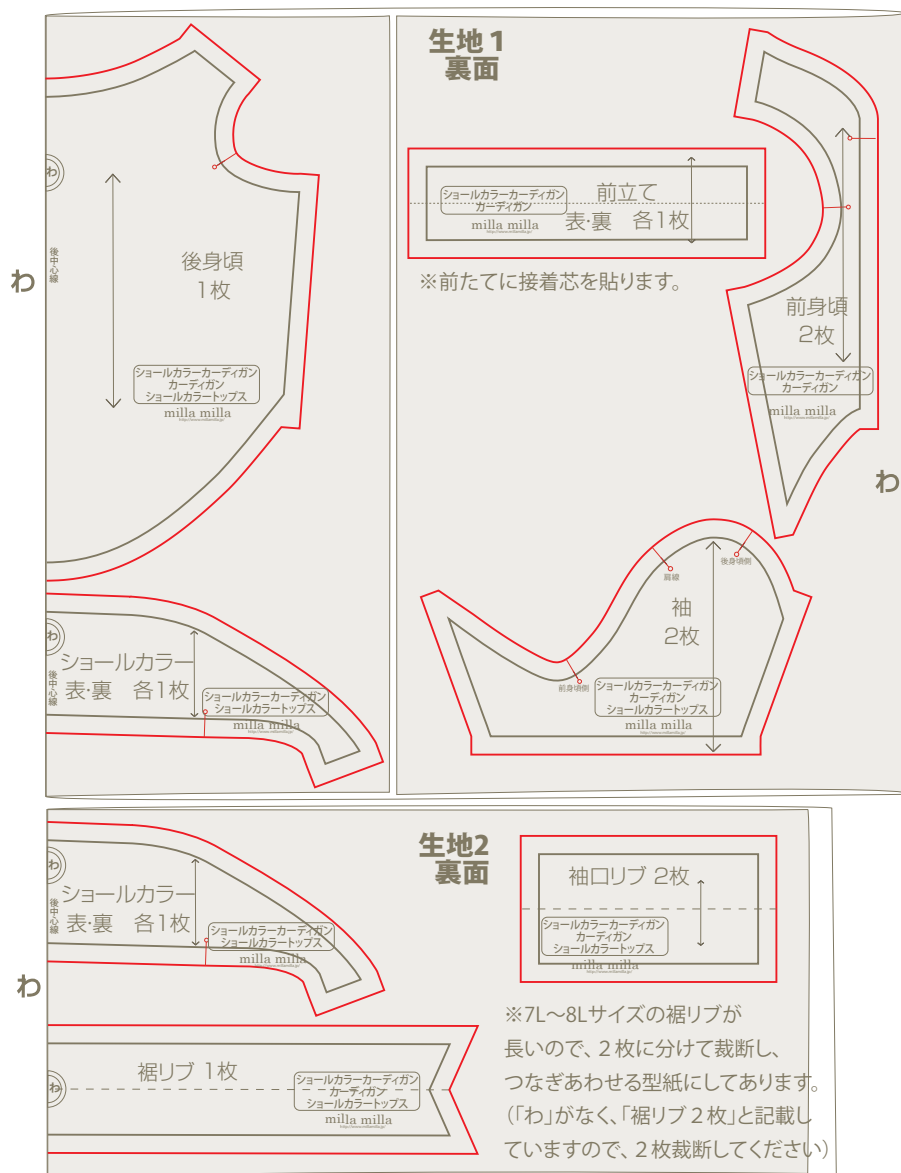

## カーディガン 型紙の配置例

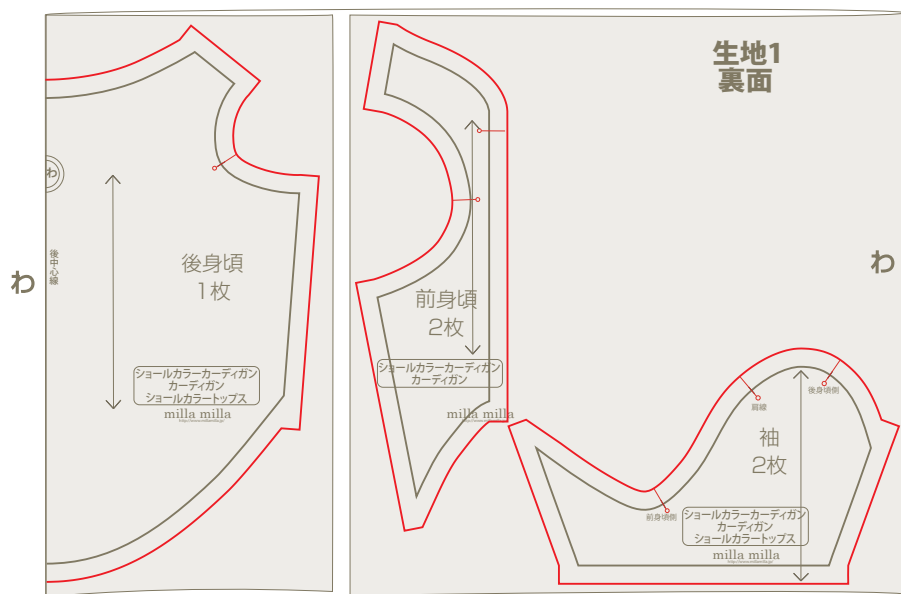

## 生地必要用尺

	生地1 A×B	生地2 A×B	接着芯 A×B
3S	25	10	10
SS	30	10	10
S	35	20	10
M	40	20	10
L	50	20	10
2L	70	25	10
3L	90	30	10
4L	115	30	10
5L	130	35	20
6L	150	35	20
7L	220	50	20
8L	220	65	25
DS	50	20	10
DM	50	25	10
FB-S	40	20	10
FB-M	60	25	10
FB-L	70	30	10

(単位 cm)

## 生地必要用尺

	生地1 A×B	生地2 A×B	接着芯 A×B
3S	25	15	10
SS	30	15	10
S	35	20	10
M	40	20	10
L	50	20	10
2L	60	20	10
3L	70	35	20
4L	90	40	20
5L	100	40	20
6L	110	40	20
7L	170	40	25
8L	180	60	25
DS	50	15	10
DM	50	20	10
FB-S	40	20	10
FB-M	50	20	10
FB-L	50	20	10

(単位 cm)

## カーディガン の続き

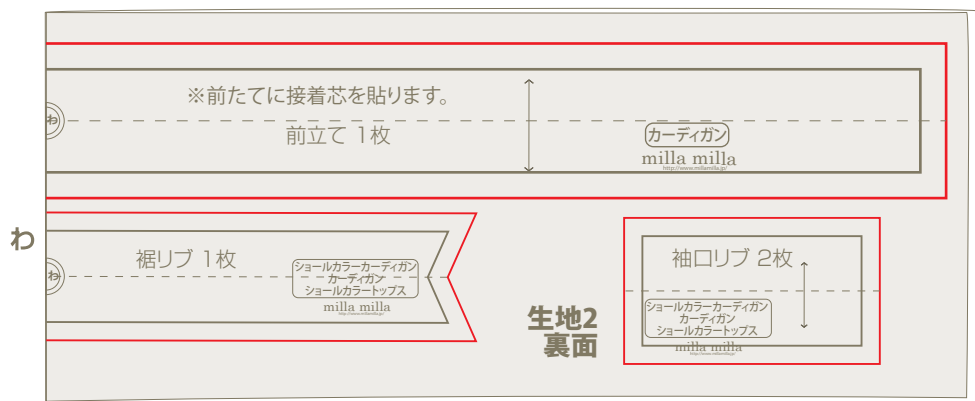

※ 3L～8Lサイズの前たてが長いので、2枚に分けて裁断し、つなぎあわせる型紙にしてあります。(「わ」がなく、「前たて2枚」と記載していますので、2枚裁断してください)

## ショールカラートップス 型紙の配置例

### 生地必要用尺

	生地1 A×B	生地2 A×B
3S	25	10
SS	30	15
S	35	20
M	40	20
L	50	30
2L	65	30
3L	80	30
4L	90	35
5L	120	45
6L	130	45
7L	170	50
8L	220	65
DS	50	25
DM	50	25
FB-S	50	20
FB-M	60	25
FB-L	60	30

(単位 cm)

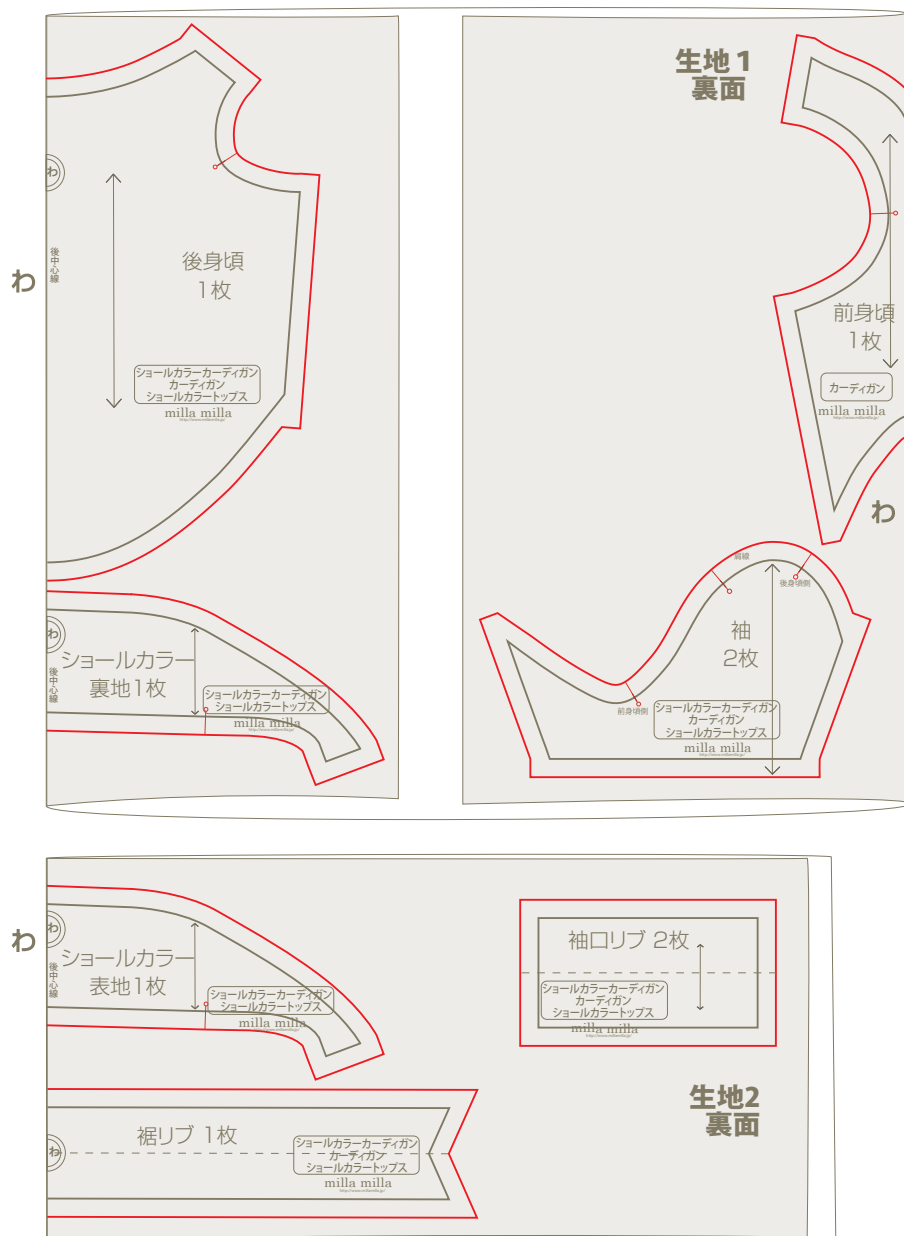

03 肩・脇を縫い合わせる

04 袖を作り  
縫いつける

05 裾リブを  
縫いつける

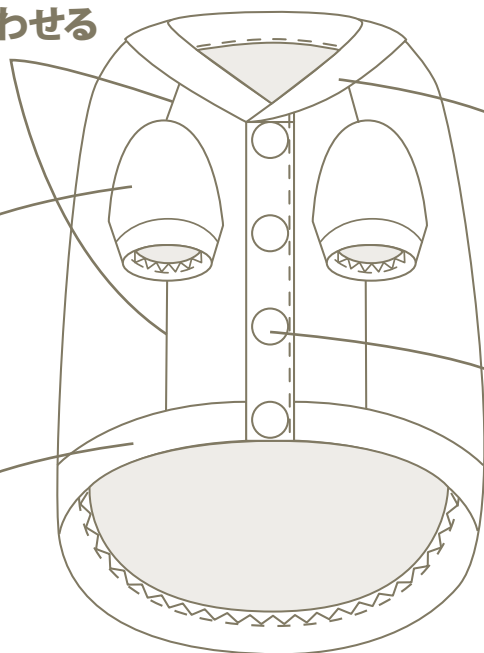

06 えりを作り縫いつける

07 ボタンホールを作り、  
ボタンを縫いつける

03 肩・脇を縫い合わせる

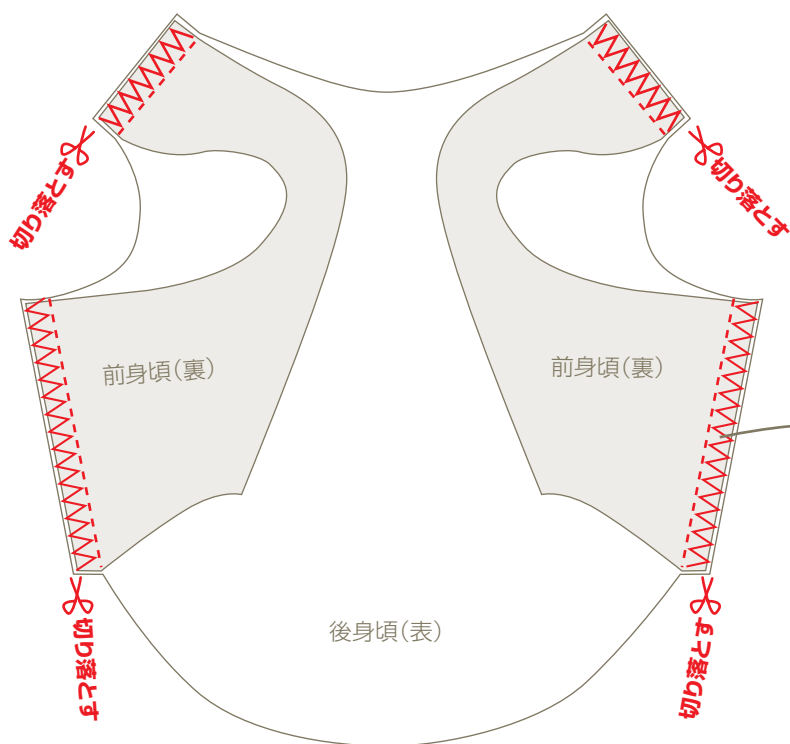

- ①前身頃と後身頃を中表で重ねる
- ②ミシン (縫い代 1 c m)
- ③直線縫いのそばをジグザグミシン
- ④余分な縫い代を切り落とす
- ⑤反対の脇、両肩も同様にする