

Tank-top

ドッグウェアパターンレシピ:手縫いで作る切り替えタンク

KT003

milla milla

<http://www.millamilla.jp/>

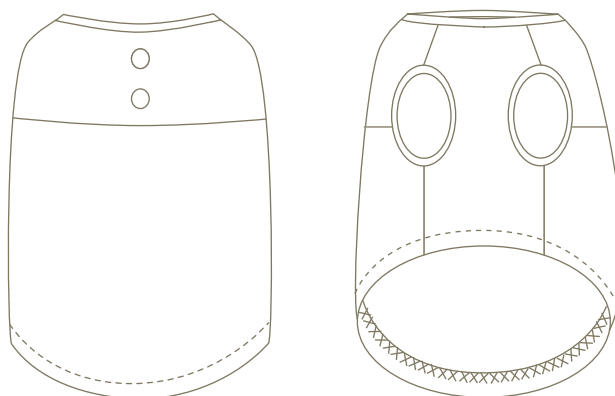

MOVIE 動画マニュアル

切り替えタンクトップの作成方法を動画にてご案内しております。

下記サイトよりアクセスしてご覧ください。

ブロードバンド環境でご覧頂くことをおすすめします。

<http://movie.millamilla.jp/KT003/>

ユーザー名:KT003 パスワード:

目次	01	セット内容	Page 1
	02	下準備	1
	03	後身頃を縫い合わせる	3
	04	前身頃と後身頃を縫い合わせる	3
	05	肩を縫い合わせる	4
	06	ニットテープを輪にする	4
	07	ニットテープを付ける(首まわり・腕まわり)	5
	08	すそを仕上げる	7
	09	ボタンをつける	8

01 セット内容

- ☆ 型紙
- ☆ レシピー
- ☆ ニット生地2種（生地1・生地2）
- ☆ ニットテープ
- ☆ ボタン 2個

その他、ご用意いただくもの

おもし、はさみ、裁ちばさみ、糸きりばさみ、縫い針、まち針、手縫い糸、アイロン、チャコペンシル

出来上がりサイズ

	着丈(A)	胸周り(B)	首周り(C)	前着丈(D)	目安体重(kg)
3S	17.5	31	19	14.5	1.5~2
SS	21.5	35	23	18.5	~3
S	23.5	40	26.5	20	~4
M	28.5	47	31	22.5	~6
L	33.5	53	36	25	~8
2L	37.5	59	42	27.5	~12
3L	44	64	47	29	~15
DS	31	40	26.5	20	3~4
DM	34	49	31	25	~6
FB	28	58	38.5	24	11kg前後

(A,B,C,D 単位 cm)

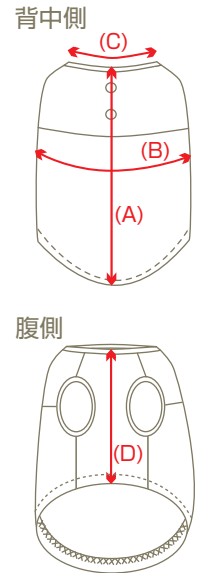

02 下準備

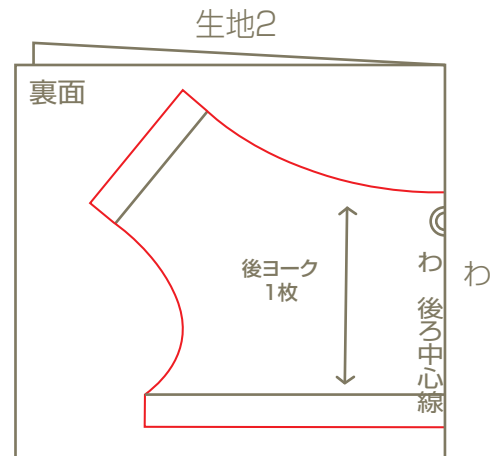
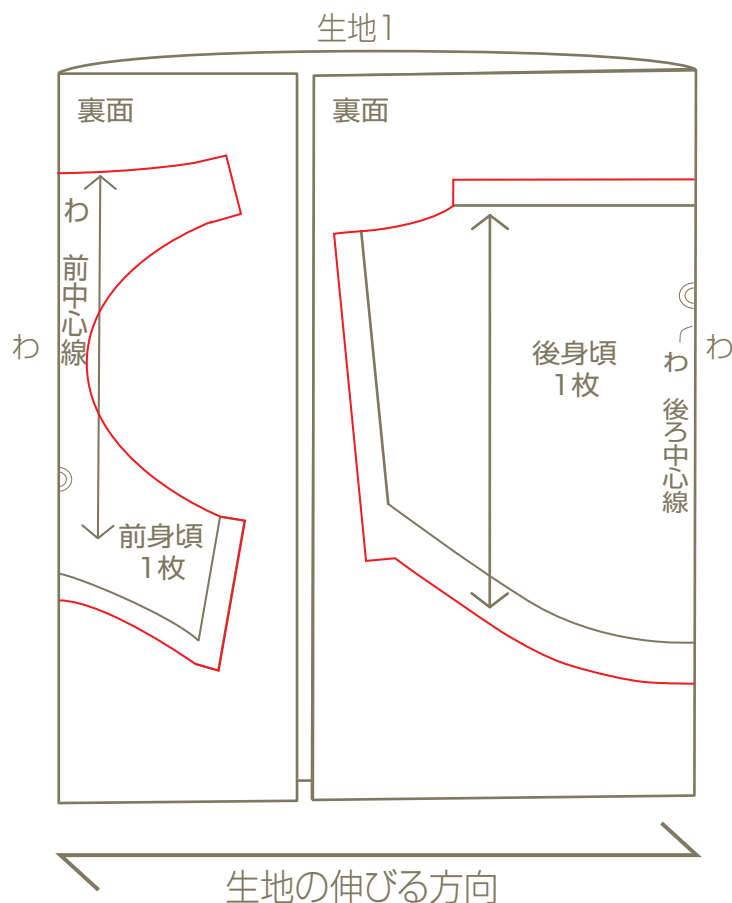

- ① 型紙を一番外側の線にそって切り取ります。型紙は縫い代(1cm)つきです
- ② 型紙を生地の上に配置し、型紙がうごかないようにおしをのせます。
- ③ チャコペンで印をつけ、ゆっくり生地を裁断します。(赤線)

この時に、縫い線も一緒に印を付けておくと、縫うときに縫いやすくなります。

生地のカットの仕方

ニットを裁断するときは、小さい型紙であっても、生地を動かさずに、裁断しやすい方向に動いてください。はさみは細かく動かさず、もう片方の手で型紙と生地を固定しながら、ゆっくり切ります。ニットの裁断にはロータリーカッターを使うとストレスなく裁断できます。

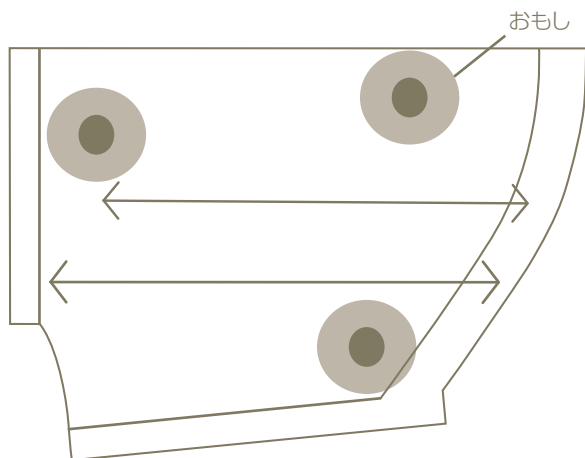

● 裁断の注意点

- ① よく切れるはさみを使います。
切れにくいハサミの場合、
薄手の生地だと伝線してしまいます。
- ② ハサミで生地を押しながらかからない
ようにしましょう。

ステッチの種類

バックステッチ(本がえし縫い)

記号

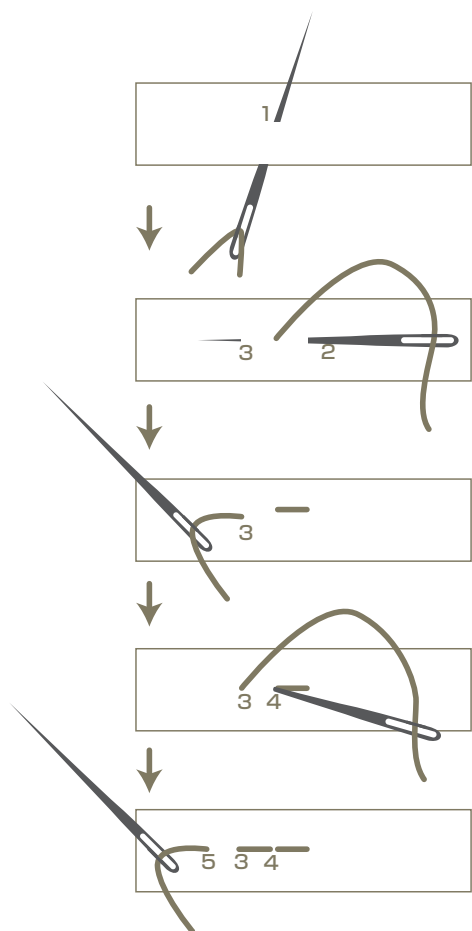

ヘリンボーン・ステッチ

記号

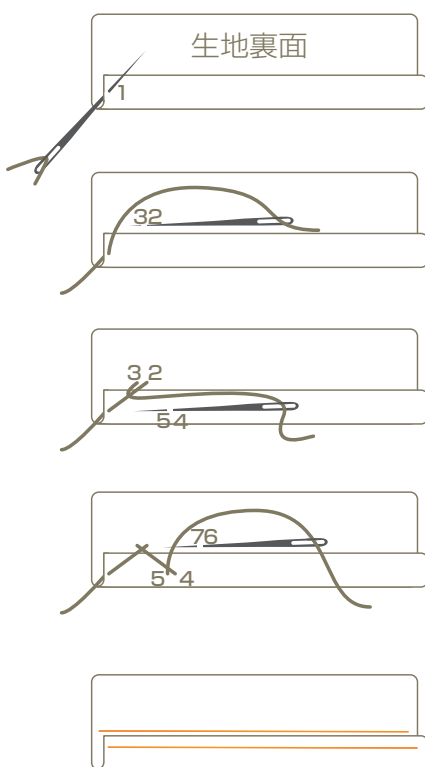

平行線を引いておくと、
ステッチの大きさがそろいます。

かがり縫い

記号

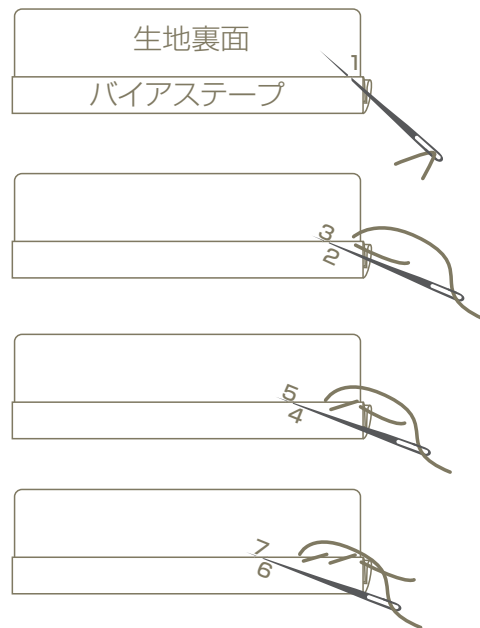

今回は3種類のステッチを使います。
糸は一本取りで、端を玉結びしてから縫い始めます。