

# Blouson Parts set

ドッグウェアパターンレシピ:ブルゾン パーツセット

PT051

milla milla

<http://www.millamilla.jp/>

パーカーバージョン

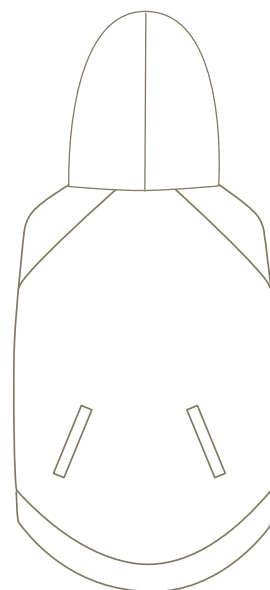

リブバージョン

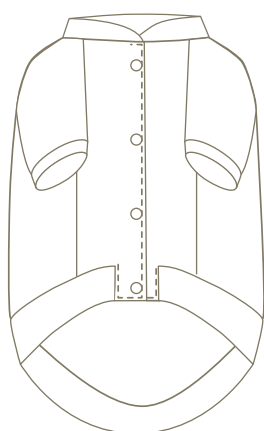
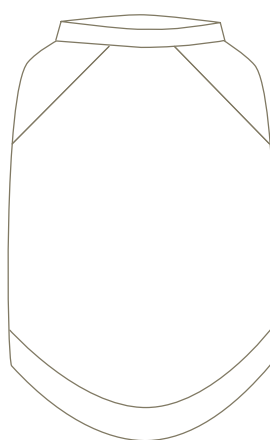

## MOVIE 動画マニュアル

ブルゾンパーツセットの作成方法を動画にてご案内しております。

下記サイトよりアクセスしてご覧ください。

ブロードバンド環境でご覧頂くことをおすすめします。

<http://movie.millamilla.jp/PT051/>

ユーザー名:PT051 パスワード:ux48w2kk

目次 リブバージョン・・・・・・・・・・Page 1

フードバージョン・・・・・・・・・・4

## リブバージョンの作り方

### 01 材料

- ☆ ニット生地(裏毛など中～厚手のもの)
- ☆ リブ生地
- ☆ 接着芯:織物タイプのもの
- ☆ ボタン(好みの個数)

#### 使う型紙

- ・前身頃
- ・後身頃
- ・袖
- ・袖リブ
- ・裾リブ
- ・飾りポケット
- ・首リブ

背中側

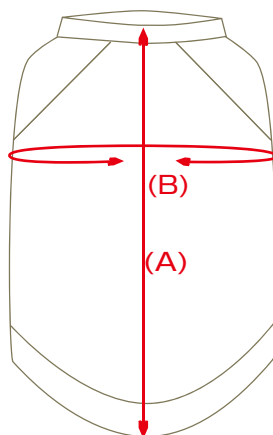

腹側

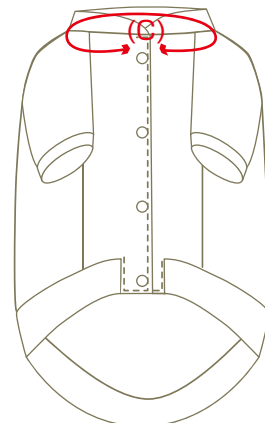

#### 出来上がりサイズ

#### 生地必要用尺

	着丈(A)	胴まわり(B)	首まわり(C)	目安体重(kg)	首リブ A×B	接着芯 A×B
3S	21.5	35	18	1.5～2	30X90	15X90
SS	23.5	39.5	22.5	～3	40X90	20X90
S	26	44	25.5	～4	50X90	20X90
M	31	51	26.5	～6	55X90	20X90
L	37	58	30.5	～8	70X90	20X90
2L	42	64	34.5	～12	110X90	25X90
3L	46	70	38	～15	140X90	30X90
4L	56	81	43.5	～25	150X90	35X90
5L	65.5	95	50.5	～35	170X90	50X90
6L	76	103	56	～50	190X90	50X90
7L	85.5	114	61	～60	240X90	55X90
8L	95.5	125	67	60～	260X90	60X90
DS	33	44	22.5	3～4	65X90	20X90
DM	36	53	27	～6	100X90	20X90
FB-S	28.5	54	30	～8	80X90	20X90
FB-M	33.5	60	35	～12	90X90	20X90
FB-L	40.5	66	39	～15	90X90	25X90

(単位 cm)

## 02 下準備

- ①型紙を切り取り、必要用尺を計算します。縫い代付き型紙(1cm)です。
- ②生地を購入し、布帛(ニット地でない生地)は必要であれば水通し、地直しをします。
- ③接着芯を大きく切っておき、先に生地の上にアイロンで接着芯を貼っておきます。
- ④型紙を配置し、ゆっくり生地を裁断します(赤線)。  
合印  に3mmほどの切り込みを入れます。



※注意

左記の必要用尺は、下図のようにA×Bcm幅にて記載しています。  
生地によっては巾が違うので、あらかじめ生地に余裕をもってご用意ください。

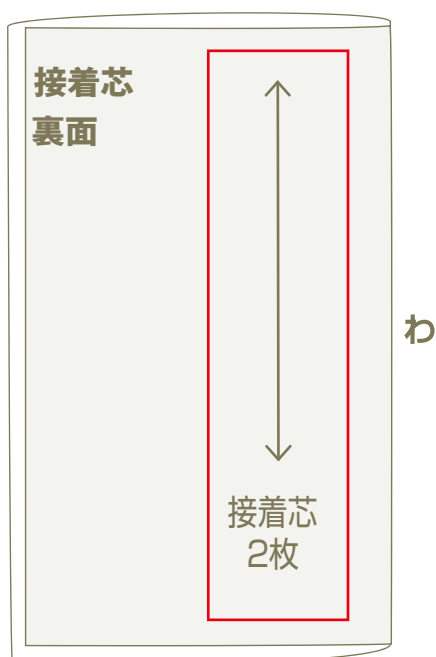

スナップボタンをとりつける個所の裏面に接着芯を貼ります。

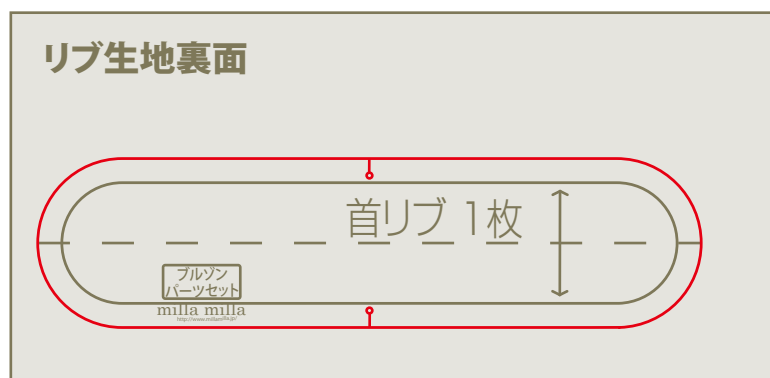
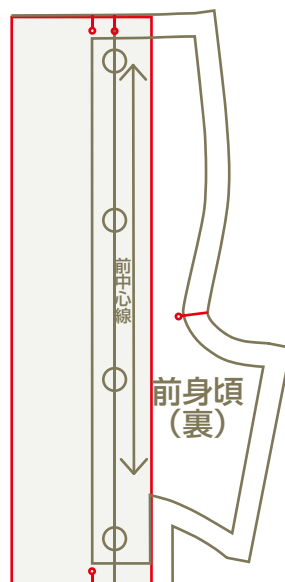

## フードバージョンの作り方

### 使う型紙

- ・前身頃
- ・後身頃
- ・袖
- ・袖リブ
- ・裾リブ
- ・飾りポケット
- ・フード

### 01 材料

- ☆ ニット生地(裏毛など中〜厚手のもの)
- ☆ リブ生地
- ☆ 接着芯:織物タイプのもの
- ☆ ボタン(好みの個数)

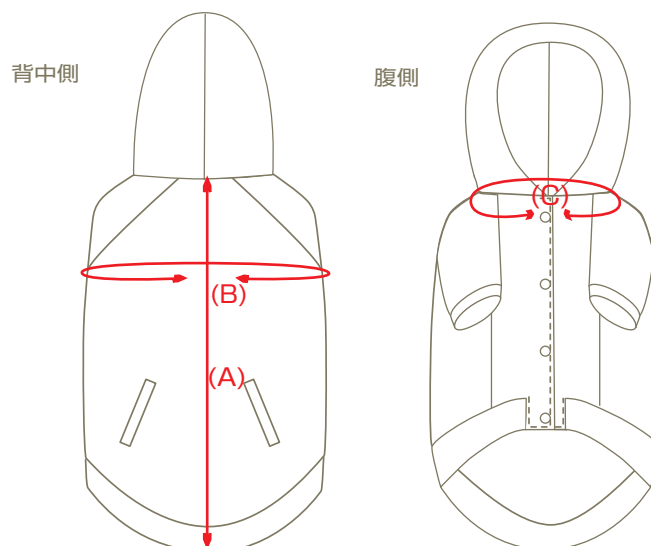

### 出来上がりサイズ

### 生地必要用尺

	着丈(A)	胴まわり(B)	首まわり(C)	目安体重(kg)	フード A×B	接着芯 A×B
3S	19.5	35	20	1.5~2	30X90	15X90
SS	21.5	39.5	26	~3	40X90	20X90
S	23.5	44	29	~4	50X90	20X90
M	28.5	51	35	~6	55X90	20X90
L	34	58	40	~8	70X90	20X90
2L	39	64	46	~12	110X90	25X90
3L	42.5	70	51	~15	140X90	30X90
4L	52.5	81	57	~25	150X90	35X90
5L	61.5	95	68	~35	170X90	50X90
6L	71	103	76	~50	190X90	50X90
7L	79.5	114	83	~60	240X90	55X90
8L	88.5	125	91	60~	260X90	60X90
DS	30.5	44	28	3~4	65X90	20X90
DM	33.5	53	35	~6	100X90	20X90
FB-S	26	54	39	~8	80X90	20X90
FB-M	31	60	45	~12	90X90	20X90
FB-L	37.5	66	50	~15	90X90	25X90

(単位 cm)

## 02 下準備

- ①型紙を切り取り、必要用尺を計算します。縫い代付き型紙(1cm)です。
- ②生地を購入し、布帛(ニット地でない生地)は必要であれば水通し、地直しをします。
- ③接着芯を大きく切っておき、先に生地の上にアイロンで接着芯を貼っておきます。
- ④型紙を配置し、ゆっくり生地を裁断します(赤線)。  
合印  に3mmほどの切り込みを入れます。



※注意

左記の必要用尺は、下図のようにA×Bcm幅にて記載しています。  
生地によっては巾が違うので、あらかじめ生地に余裕をもってご用意ください。

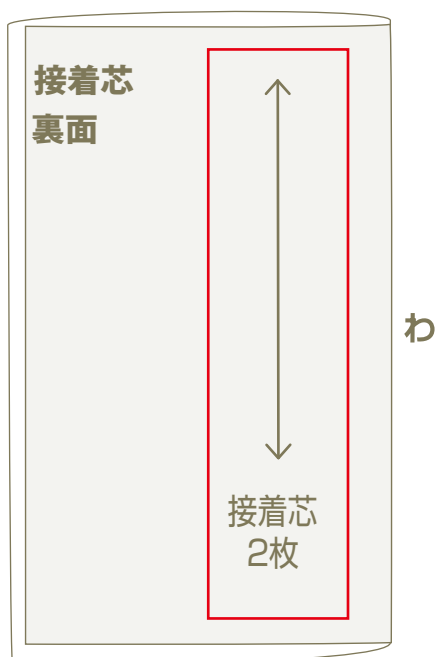

スナップボタンを縫いつける個所の裏面に接着芯を貼ります。

