

Tank-top

ドッグウェアパターンレシピ：手縫いで作るタンクトップ

KT001／KT006

milla milla

<https://www.millamilla.jp/>

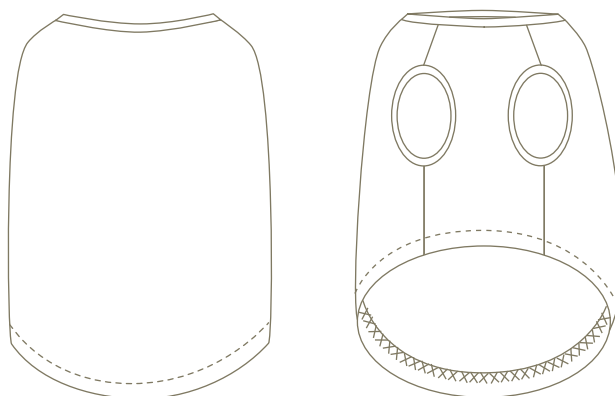

MOVIE 動画マニュアル

タンクトップの作成方法を動画にてご案内しております。

下記サイトよりアクセスしてご覧ください。

ブロードバンド環境でご覧頂くことをおすすめします。

<https://movie.millamilla.jp/KT001/>

ユーザー名：KT001 パスワード：

目次	01	材料	Page1
	02	下準備	1
	03	前身頃と後身頃を縫い合わせる	3
	04	肩を縫い合わせる	3
	05	首・腕を作る	4
	06	ニットテープを付ける(首まわり・腕まわり)	4
	07	すそを仕上げる	6

01 材料

- ☆ ニット生地：天竺ニット、フライスニットなどのTシャツ地
- ☆ ニットテープ：4つ折れ
- ☆ 糸：手縫い糸

出来上がりサイズ

	着丈(A)	胴周り(B)	首周り(C)	前着丈(D)	目安体重(kg)
3 S	17.5	31	19	14.5	1.5~2
S S	21.5	35	23	18.5	~3
S	23.5	40	26.5	20	~4
M	28.5	47	31	22.5	~6
L	33.5	53	36	25	~8
2 L	37.5	59	42	27.5	~12
3 L	44	64	47	29	~15
D S	31	40	26.5	20	3~4
D M	34	49	31	25	~6
F B	28	58	38.5	24	11kg前後

(A,B,C,D 単位 cm)

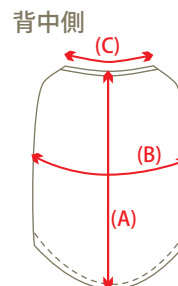

腹側

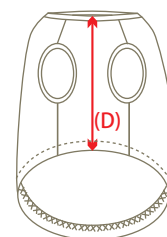

必要用尺

	メイン生地	ニットテープ
3 S	90×25	54
S S	90×30	63
S	90×35	71.5
M	90×40	87
L	90×45	99
2 L	90×50	115
3 L	90×60	125
D S	90×40	71.5
D M	90×45	87
F B	90×45	98.5

(単位 cm)

ニット生地

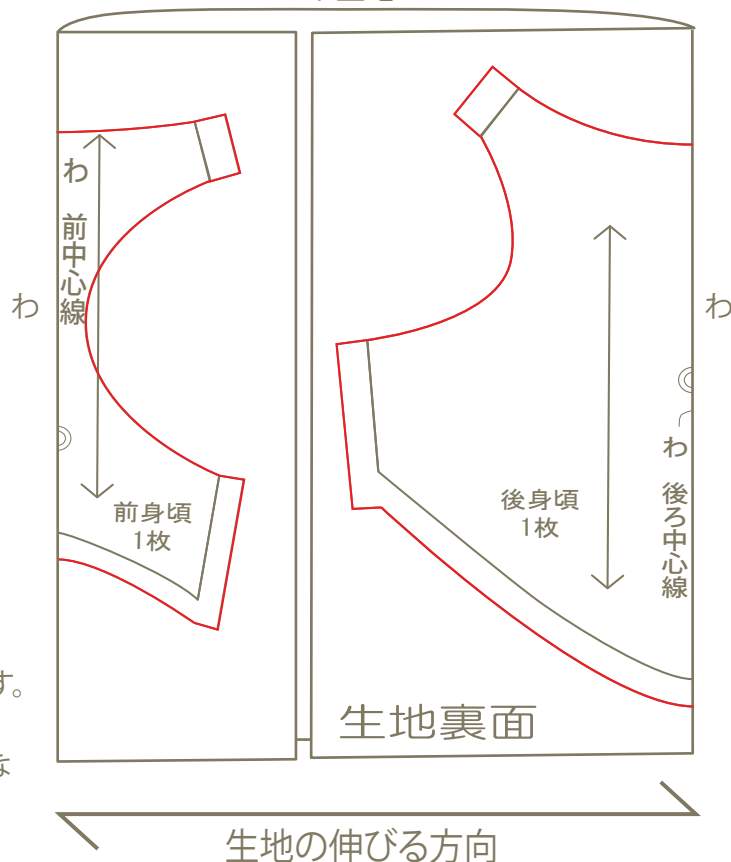

02 下準備

- ① 型紙を一番外側の線にそって切り取ります。型紙は縫い代(1cm)つきです。
- ② 型紙を生地の上に配置し、型紙がうごかないようにおしをのせます。
- ③ チャコペンで印をつけ、ゆっくり生地を裁断します。(赤線)
この時に、縫い線も一緒に印を付けておくと、縫うときに縫いやすくなります。
- ④ ニットテープを必要分量だけカットします。

生地のカ断の仕方

ニットをカ断するときは、小さい型紙であっても、生地を動かさず、カ断しやすい方向に動いてください。はさみは細かく動かさず、もう片方の手で型紙と生地を固定しながら、ゆっくり切ります。ニットのカ断にはロータリーカッターを使うとストレスなくカ断できます。

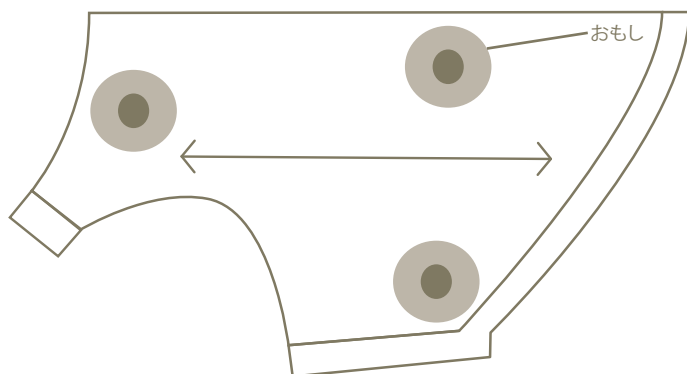

● カ断の注意点

- ① よく切れるはさみを使います。
切れにくいハサミの場合、
薄手の生地だと伝線してしまいます。
- ② ハサミで生地を押しながら切らない
ようにしましょう。

ステッチの種類

バックステッチ (本がえし縫い)

記号

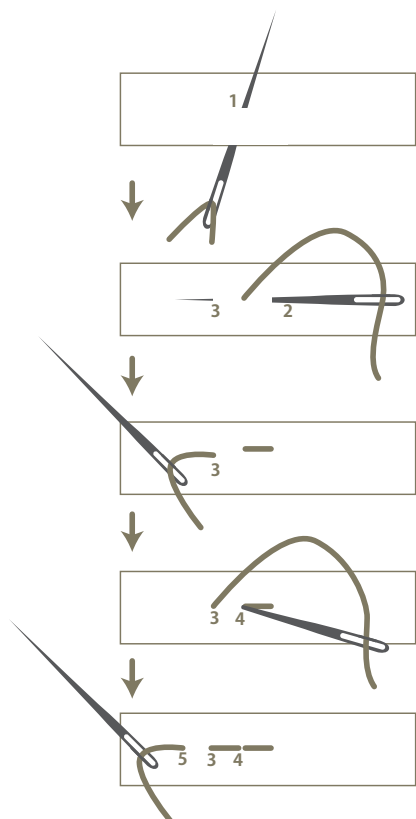

ヘリンボーン・ステッチ

記号

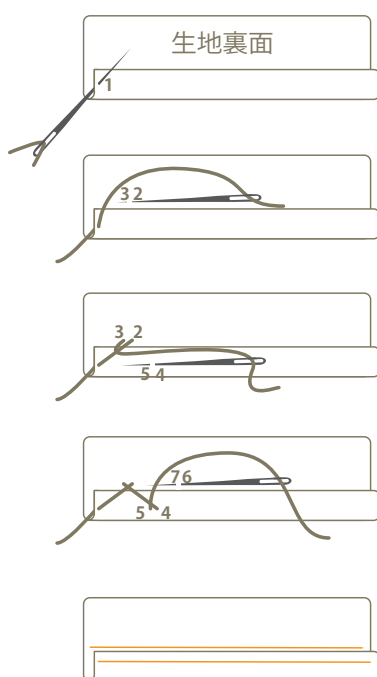

平行線を引いておくと、
ステッチの大きさがそろいます。

かがり縫い

記号

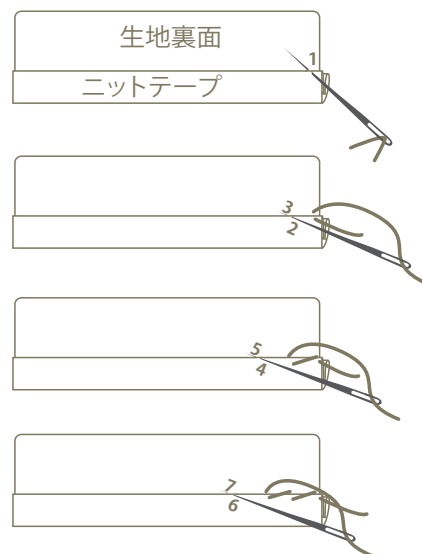

今回は3種類のステッチを使います。
糸は一本取りで、端を玉結びしてから縫い始めます。